



ΕΠΙΧΕΙΡΗΣΙΑΚΟ ΔΟΓΜΑ

ΠΥΡΟΣΒΕΣΤΙΚΟΥ ΣΩΜΑΤΟΣ

2024





Στρατηγική θεώρηση

➔ Καθιερώνεται κοινό πλαίσιο αναφοράς

➔ Υιοθετείται ενιαίο πλαίσιο συνθηκών στο οποίο οι Διοικητές των Πυροσβεστικών Υπηρεσιών και οι επικεφαλής βασίζουν τις αποφάσεις και τις ενέργειές τους.



ΕΠΙΤΥΧΙΑ ΤΗΣ ΑΠΟΣΤΟΛΗΣ



ΕΠΕΝΔΥΟΝΤΑΣ

- ✓ Στην πρόληψη και ετοιμότητα των δυνάμεων
- ✓ Στην αποτελεσματική αντιμετώπιση



ΔΙΑΧΕΙΡΙΣΗ ΕΝΑΕΡΙΩΝ ΜΕΣΩΝ



ΕΝΙΣΧΥΟΝΤΑΣ



Στην ανακατανομή των Εναέριων μέσων στις κύριες βάσεις της Επικράτειας



Στην άμεση κινητοποίηση των Εναέριων μέσων από το Ε.Σ.Κ.Ε.ΔΙ.Κ.





ΠΡΟΛΗΨΗ - ΕΤΟΙΜΟΤΗΤΑ ΔΥΝΑΜΕΩΝ



Επιμόρφωση
Αξιωματικών σε θέματα
Δασικών πυρκαγιών /
συνεργασία Π.Σ. και Δ.Υ.



Εκπαίδευση στελεχών
συνδέσμων - σεμινάριο
για την χρήση –
αξιοποίηση
χωματουργικών
μηχανημάτων.

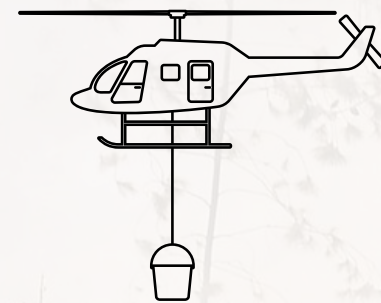

Εκπαίδευση – ετήσιο
σεμινάριο
αεροπυρόσβεσης με την
Πολεμική Αεροπορία
(ασφάλεια και
συντονισμός)

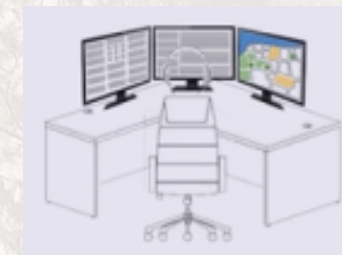

Εκπαίδευση υπαλλήλων
ΠΕΚΕ για ορθή
καταγραφή και μεταφορά
κατάστασης πεδίου στο
ΕΣΚΕΔΙΚ



ΠΡΟΛΗΨΗ - ΕΤΟΙΜΟΤΗΤΑ ΔΥΝΑΜΕΩΝ



Διεξαγωγή ΑΣΚΗΣΕΩΝ



Προληπτική Εναέρια
Επιτήρηση



Δημιουργία δέκα (10) νέων
μονάδων ΕΜΟΔΕ
Σύνολο δεκαέξι (16)



Δημιουργία βάσεων
διασποράς ομάδων ΕΜΟΔΕ
/ ΜΕΤΠΕ / Πυρ. Οχημάτων.



ΠΡΟΛΗΨΗ - ΕΤΟΙΜΟΤΗΤΑ ΔΥΝΑΜΕΩΝ



Έμφαση στην επιβολή
Διοικητικών Προστίμων.
Αυστηροποίηση των
προστίμων (500-50.000 €)
Ν. 5075 Άρθρο 48



Αυστηροποίηση των ποινών
για το έγκλημα του
εμπρησμού δάσους



Δημιουργία Ηλεκτρονικού
Μητρώου Καθαρισμών
Οικοπεδικών χώρων όπου
προβλέπει παράλληλα
ελέγχους και από την Π.Υ.
Ν. 5075 Άρθρο 31



Αναβάθμιση των
Ανακριτικών Τμημάτων
και υπαγωγή τους στις
Δι.Π.Υ.Ν.



ΠΡΟΛΗΨΗ - ΕΤΟΙΜΟΤΗΤΑ ΔΥΝΑΜΕΩΝ



Συνδρομή από ΓΕΕΘΑ /
Διοίκηση Κατασκευών και
Αντιμετώπισης Φυσικών
Καταστροφών / Ομάδα
Δευκαλίων



Μνημονίου συνεργασίας με
ΥΠ.ΠΟ. Αρχαιολογικοί χώροι:
Καθαρισμοί, πρόσθετα
προληπτικά – κατασταλτικά μέτρα,
διεξαγωγή ασκήσεων και
εκπαίδευσης προσωπικού.

αδμηε



Συνεργασία με ΔΕΔΔΗΕ
και ΑΔΜΗΕ για καθαρισμό
των χώρων δικτύου
υψηλής τάσης (ζώνες
πυροπροστασίας).



ΚΑΤΑΣΤΟΛΗ ΠΥΡΚΑΓΙΑΣ – ΤΟ ΝΕΟ ΔΟΓΜΑ



Κινητοποίηση επίγειων
δυνάμεων με
Επιχειρησιακό
Αξιωματικό και αύξηση
αριθμού πληρώματος των
οχημάτων



Εντολή ΕΣΚΕΔΙΚ για
εναέρια μέσα από έναρξη
πυρκαγιάς



Άμεση κινητοποίηση
Εθελοντικών ομάδων –
οργανώσεων



Κινητοποίηση ομάδων
ΕΜΟΔΕ
(μετακίνηση αυτών και με
εναέρια μέσα)



ΚΑΤΑΣΤΟΛΗ ΠΥΡΚΑΓΙΑΣ – ΤΟ ΝΕΟ ΔΟΓΜΑ



ΣμηΕΑ υποχρεωτικά
στις σημαντικές
πυρκαγιές



Ομάδες prepositioning
Άμεση κινητοποίηση στις
σημαντικές πυρκαγιές



Συνεργασία Π.Σ. και Δασικής
Υπηρεσίας.

Υποστηρικτική ομάδα
υποχρεωτικά στο πεδίο

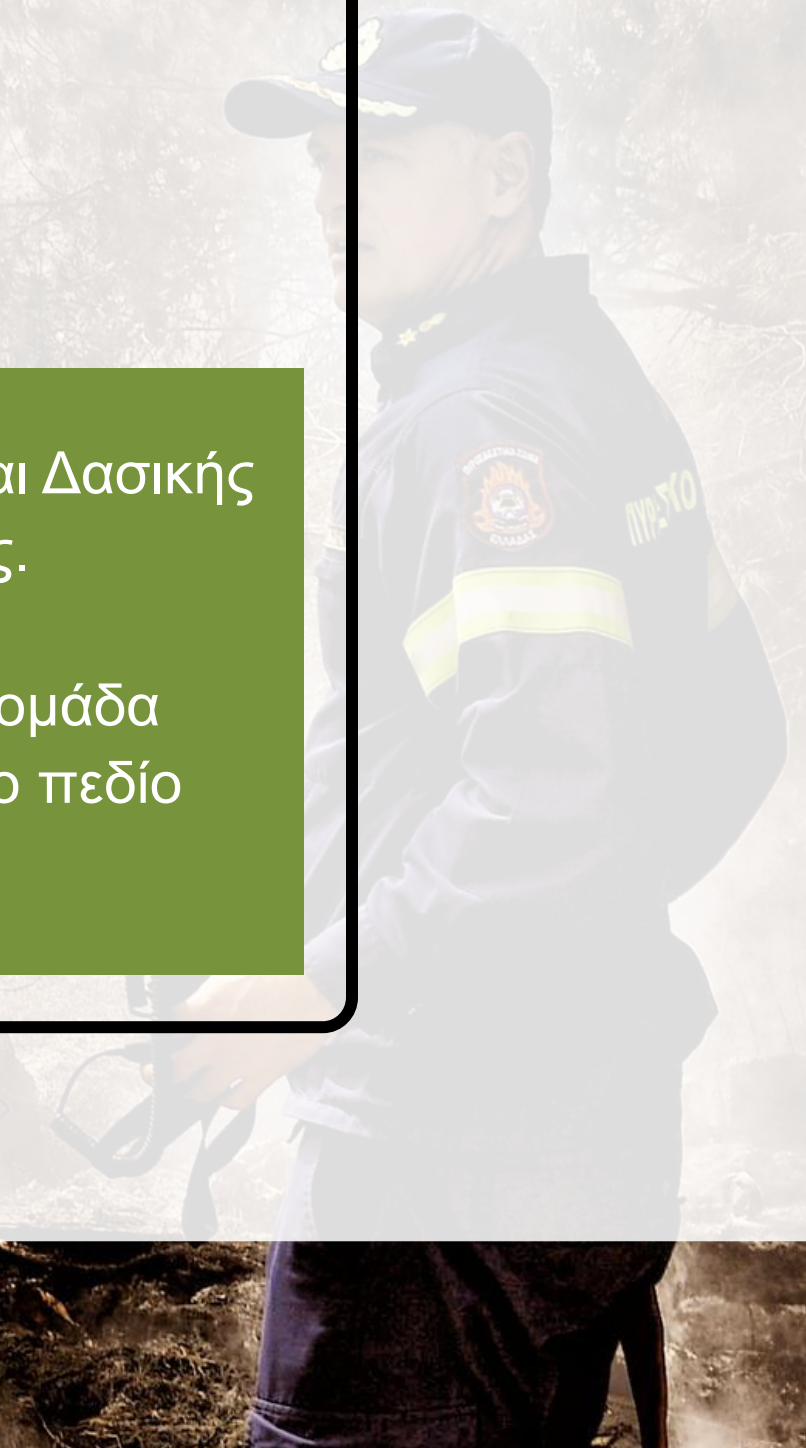



ΚΑΤΑΣΤΟΛΗ ΠΥΡΚΑΓΙΑΣ – ΤΟ ΝΕΟ ΔΟΓΜΑ



Υποστηρικτικές ομάδες Α.Π.Σ. στο πεδίο μεγάλης έκτασης πυρκαγιών (Ανώτατοι Αξιωματικοί)

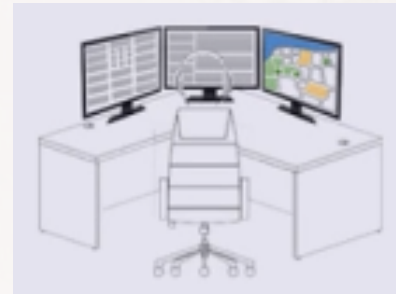

Στελέχωση επιχειρησιακού κέντρου «ΟΛΥΜΠΟΣ» με προσωπικό εμπλεκόμενων φορέων (Συντονισμός και διαχείριση της πυρκαγιάς/συνεχής επικοινωνία με ΕΣΚΕΔΙΚ)



Μέσω CIVIL ENGAGE άμεση ενημέρωση των δήμων για συμβάντα στην περιοχή αρμοδιότητάς τους

ENGAGE DESKTOP ΠΥΡΟΣΒΕΣΤΙΚΟΥ ΣΩΜΑΤΟΣ



The screenshot displays the ENGAGE IMS/CAD desktop interface. It features a top navigation bar with various icons and a status bar showing the time as 11:41:30. The main area is divided into several panels: a left sidebar with a list of incidents, a central panel for incident details (including location, contact information, and status), and a right panel showing a list of vehicles with their respective details and status. A large blue circular arrow graphic is overlaid on the interface, indicating a cycle or process flow.

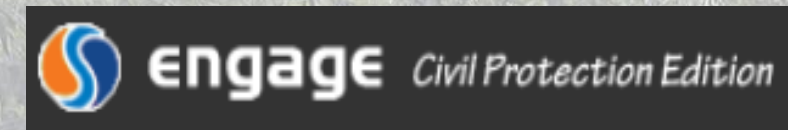

ENGAGE CIVIL ΠΟΛΙΤΙΚΗΣ ΠΡΟΣΤΑΣΙΑΣ (Π.Π.)

Αντικείμενο του έργου

- Η προώθηση περιστατικού σε φορέα Π.Π.
- Η προβολή οχημάτων Π.Π. που έχουν ανατεθεί σε περιστατικό.
- Η τηλεματική παρακολούθηση οχημάτων Π.Π. στο χάρτη.
- Η ανταλλαγή μηνυμάτων μεταξύ Π.Σ. και φορέων Π.Π.

The screenshot shows the ENGAGE Civil Protection Edition mobile interface. It features a top navigation bar with various icons and a status bar showing the time as 12:02:25. The main area is divided into several panels: a left sidebar with a list of incidents, a central panel for incident details (including location, contact information, and status), and a right panel showing a list of vehicles with their respective details and status. A map view is also visible on the right side of the interface.

Έναρξη Δασικής Πυρκαγιάς

Αρχική κινητοποίηση κατ' ελάχιστον δύο (2) οχημάτων με επικεφαλής επιχειρησιακό Αξιωματικό	
Διαχειριστές Πυρκαγιάς στο πεδίο με ιεραρχική κλιμάκωση	
Προϊστάμενος Π.Κ.	
Διοικητής Π.Υ. ή Π.Σ	
Διοικητής Δι.Π.Υ.Ν.	
Διοικητής ΠΕ.ΠΥ.Δ.	
Συντονιστής Π.Σ.	
Επιθεωρητής Π.Σ.	
Επιτελάρχης Π.Σ.	
Υπαρχηγός Π.Σ..	
Οι ανωτέρω θα υποστηρίζονται από την υποστηρικτική ομάδα Α.Π.Σ.	



ΚΙΝΗΤΟΠΟΙΗΣΗ ΠΡΟΣΩΠΙΚΟΥ ΚΑΙ ΜΕΣΩΝ Π.Σ.	
Επίγεια Μέσα οικείας Π.Υ.	
Εναέρια μέσα	
Ενίσχυση με Επίγεια Μέσα της οικείας ΔΙΠΥΝ	
Ανακριτικά γραφεία ή ΔΑΕΕ	
Ενίσχυση με Επίγεια Μέσα της οικείας ΠΕΠΥΔ	
Προϊστάμενος Κίνησης (Άρμα Πυρκαγιάς)	
Χώρος Συγκέντρωσης και Προώθησης Πόρων (ΧΣΠΠ)	
Καθορισμός Τομέων – Τομεαρχών –Στοιχείο Διοίκησης	
Κινητοποίηση ΣμηΕΑ (ΙΚΑΡΟΣ) μετάδοση εικόνας	
Μερική / Γενική επιφυλακή	
Εξουσιοδότηση σε Επίγειο Συντονιστή Εναερίων Μέσων	
Εκχώρηση σε Εναέριο Συντονιστή Εναερίων Μέσων	
Ομάδα Ε.ΜΟ.Δ.Ε. (Φοίνικας)	
Ομάδα Μ.Ε.Τ.Π.Ε. (Λέων)	
Κινητό Επιχειρησιακό Κέντρο (Κ.Ε.Κ.) (ΟΛΥΜΠΟΣ) (στελέχωση με επιστημονικό προσωπικό και με εκπροσώπους εμπλεκόμενων φορέων)	
Ενίσχυση με επίγεια μέσα εκτός οικείας ΠΕΠΥΔ μέσω ΕΣΚΕΔΙΚ	
Πλωτά Μέσα Π.Σ. (για διασώσεις)	
Ενημέρωση κοινού – Εκπρόσωπος Τύπου	
Διεθνής Συνδρομή - Δυνάμεις προεγκατάστασης	
Εισήγηση Οργ. Πρ. Απομάκρυνσης Πολιτών -Μερ./Ολική - 112	
Εκκένωση εγκαταστάσεων (Κατασκηνώσεις κλπ)	
ΕΝΕΡΓΕΙΕΣ - ΣΥΛΛΟΓΙΚΑ ΟΡΓΑΝΑ	
Σύγκληση Συμβουλίου Διαχείρισης Κρίσεων (ΑΠΣ)	
Σύγκληση συντονιστικών οργάνων (ΣΤΟ – ΣΟΠΠ)	

ΕΜΠΛΕΚΟΜΕΝΟΙ ΣΥΝΕΡΓΑΖΟΜΕΝΟΙ ΦΟΡΕΙΣ (ΕΣΦ)	
Κινητοποίηση Εθελοντικών Οργανώσεων Πολ. Προστασίας	
Υποστ. Ομάδα Διαχείρισης Δασικών Πυρκαγιών (ΥΟΔΔΠ)	
Συνδρομή ΕΛ.ΑΣ.- Μέτρα Τροχαίας - Τάξης - Ασφάλειας	
Συνδρομή Ο.Τ.Α. Α' και Β' βαθμού με υδροφόρα - Υ/Φ	
Συνδρομή Ο.Τ.Α. Α' και Β' βαθμού με Χωματουργικά-Χ/Μ	
Συνδρομή Λ.Σ.-ΕΛ.ΑΚΤ./ΠΕ.ΔΙ.Λ.Σ./Λιμεναρχείο	
Συνδρομή από ΓΕΕΘΑ / Διοίκηση Κατασκευών και Αντιμετώπισης Φυσικών Καταστροφών	
Συνδρομή Ενόπλων Δυνάμεων – Ομάδα Δευκαλίων	
Συνδρομή ΕΚΑΒ με ασθενοφόρο και/ή ΕΤΙΚ, ΟΔΙΚ	
Συνδρομή ΑΔΜΗΕ/ΔΕΔΔΗΕ (βλάβες, ενημέρ. κοινού)	
Συνδρομή ΕΚΚΑ με Ομάδες ταχείας παρέμβασης	
Οργανισμοί Κοινής Ωφέλειας	
Αυτοκινητόδρομοι	
Μονάδες Α'θμιας, Β'θμιας και Γ'θμιας Εκπαίδευσης	
Φιλοζωικές Οργανώσεις	
Ιδιωτικοί Φορείς	
ΔΙΟΙΚΗΤΙΚΗ ΜΕΡΙΜΝΑ ΚΑΙ ΔΙΟΙΚΗΤΙΚΗ ΥΠΟΣΤΗΡΙΞΗ	
Τροφός (Κινητό Κυλικείο)-Καθαριότητα	
1-600 (Ασθενοφόρο)	
Κινητό Συνεργείο Οχημάτων	
Κινητό Συνεργείο Ελαστικών	
Υλικά πυρόσβεσης και παρελκόμενα για επιχείρηση	
Μέριμνα για μετακίνηση προσωπικού	
Διαπόρθμευση οχημάτων και προσωπικού	
Καύσιμα	



ΔΑΣΙΚΗ ΠΥΡΚΑΓΙΑ ΣΕ ΕΠΙΠΕΔΟ ΔΙ.Π.Υ.Ν.

Ε.Σ.ΚΕ.ΔΙ.Κ.

ΚΙΝΗΤΟΠΟΙΗΣΗ ΕΝΑΕΡΙΩΝ ΜΕΣΩΝ

ΠΡΟΕΙΔΟΠΟΙΗΣΗ ΜΕ ΜΗΝΥΜΑΤΑ 112

ΕΠΙΚΟΙΝΩΝΙΑ ΜΕ ΦΟΡΕΙΣ

ΠΕ.ΚΕ.

ΤΟΠΙΚΗ ΚΙΝΗΤΟΠΟΙΗΣΗ ΔΥΝΑΜΕΩΝ

ΕΠΙΚΟΙΝΩΝΙΕΣ

ΠΛΗΡΟΦΟΡΙΕΣ

ΔΙΑΒΙΒΑΣΗ ΑΙΤΗΜΑΤΩΝ

**ΔΙΑΡΚΗΣ
ΕΠΙΚΟΙΝΩΝΙΑ
ΜΕΤΑΞΥ ΤΟΥ ΚΑΘΕ
ΕΠΙΠΕΔΟΥ
ΔΙΟΙΚΗΣΗΣ**

ΠΕΔΙΟ

ΔΙΟΙΚΗΤΗΣ / ΣΥΝΤΟΝΙΣΤΗΣ ΠΥΡΚΑΓΙΑΣ

ΕΠΙΓΕΙΑ ΜΕΣΑ Π.Υ.

ΕΝΑΕΡΙΑ ΜΕΣΑ

ΚΙΝΗΤΟΠΟΙΗΣΗ ΑΡΜΑ

ΚΙΝΗΤΟΠΟΙΗΣΗ ΔΗΜΟΤΙΚΩΝ / ΕΘΕΛΟΝΤΙΚΩΝ
ΔΥΝΑΜΕΩΝ

ΣΗΜΕΙΟ ΣΥΓΚΕΝΤΡΩΣΗΣ ΔΥΝΑΜΕΩΝ

ΤΟΜΕΙΣ ΠΥΡΚΑΓΙΑΣ

ΚΙΝΗΤΟΠΟΙΗΣΗ ΕΛ.ΑΣ.

ΚΙΝΗΤΟΠΟΙΗΣΗ ΕΜΟΔΕ

ΚΙΝΗΤΟΠΟΙΗΣΗ ΟΣΜΗΕΑ



21.820

21.840

37.040

37.040

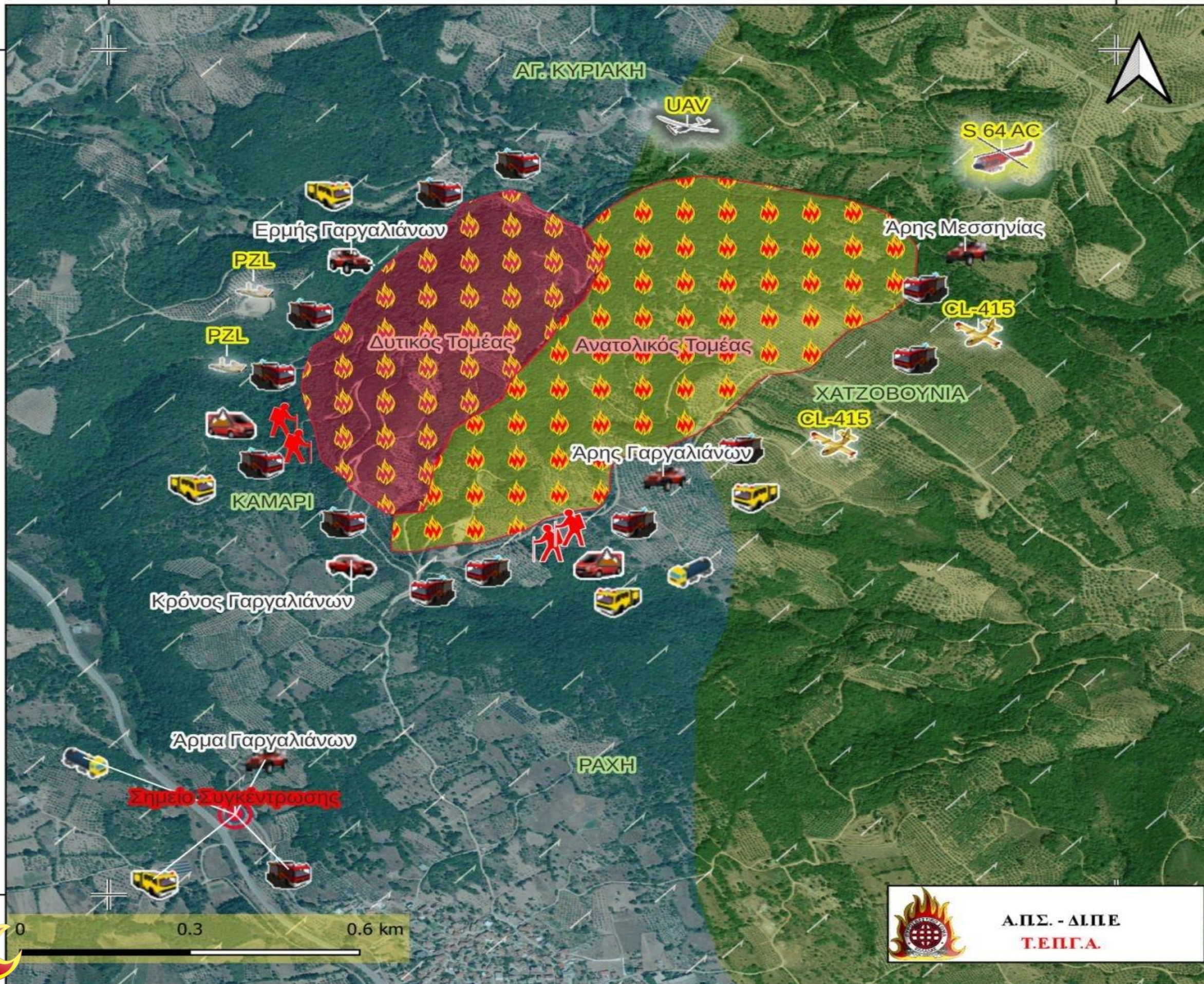

ΔΑΣΙΚΗ ΠΥΡΚΑΓΙΑ ΕΠΙΠΕΔΟΥ ΝΟΜΟΥ Υπόμνημα

📍 Σημεία Συγκέντρωσης

Οχήματα που επιχειρούν

- 🚒 Αρης Μεσσηνίας
- 🚒 Αρης Γαργαλιάνων
- 🚒 Ερμής Γαργαλιάνων
- 🚒 Άρμα Γαργαλιάνων
- 🚒 Κρόνος Γαργαλιάνων
- 🚒 Ε.ΜΟ.ΔΕ.
- 🚒 Ε.ΜΟ.ΔΕ.
- 🚒 Πυροσβεστικά Οχήματα
- 🚒 Οχήματα Δήμων / Εθελοντών

Εναέρια που επιχειρούν

- ✈️ CL-415
- ✈️ UAV
- ✈️ S 64 AC
- ✈️ PZL

Άνεμος (Beaufort)

- 🌬️ 4
- 🌬️ 5

Τομείς πύρινου μετώπου

- 🔥 Δυτικός Τομέας
- 🔥 Ανατολικός Τομέας

Υπόβαθρο - Bing Aerial



Α.Π.Σ. - ΔΙ.Π.Ε.
Τ.Ε.Π.Γ.Α.

21.820

21.840

37.020

ΔΑΣΙΚΗ ΠΥΡΚΑΓΙΑ ΜΕΓΑΛΗΣ ΚΛΙΜΑΚΑΣ

<u>Ε.Σ.ΚΕ.ΔΙ.Κ.</u>
ΚΕΝΤΡΟ ΔΙΑΧΕΙΡΙΣΗΣ ΕΠΙΧΕΙΡΗΣΙΑΚΗΣ ΠΛΗΡΟΦΟΡΙΑΣ
ΚΙΝΗΤΟΠΟΙΗΣΗ ΕΠΙΓΕΙΩΝ ΜΕΣΩΝ
ΚΙΝΗΤΟΠΟΙΗΣΗ ΕΝΑΕΡΙΩΝ ΜΕΣΩΝ
ΕΠΙΚΟΙΝΩΝΙΑ ΜΕ ΟΛΟΥΣ ΤΟΥΣ ΦΟΡΕΙΣ
112 ΕΝΗΜΕΡΩΤΙΚΑ - ΠΡΟΛΗΠΤΙΚΑ ΜΗΝΥΜΑΤΑ

ΥΠΟΣΤΗΡΙΚΤΙΚΗ ΟΜΑΔΑ Α.Π.Σ

<u>ΠΕ.ΚΕ.</u>
ΤΟΠΙΚΗ ΚΙΝΗΤΟΠΟΙΗΣΗ ΔΥΝΑΜΕΩΝ
ΕΠΙΚΟΙΝΩΝΙΕΣ
ΠΛΗΡΟΦΟΡΙΕΣ
ΔΙΑΒΙΒΑΣΗ ΑΙΤΗΜΑΤΩΝ

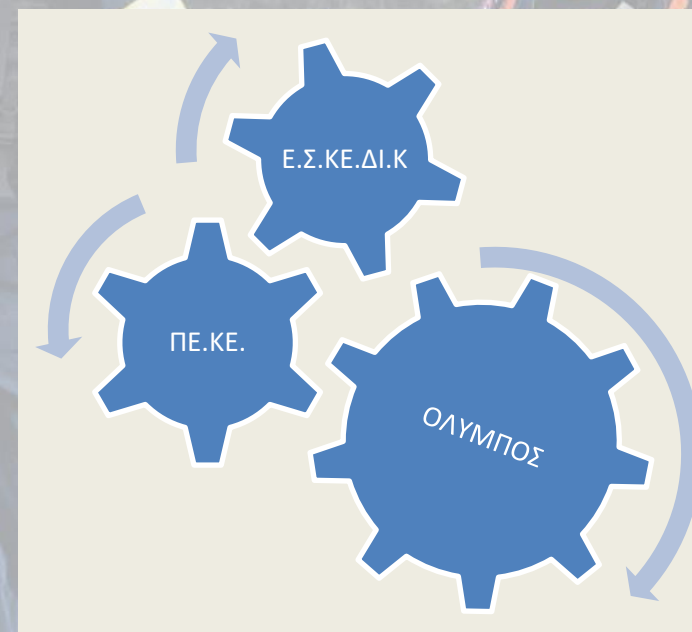

<u>ΟΛΥΜΠΟΣ - ΠΕΔΙΟ</u>
ΚΙΝΗΤΟ ΕΠΙΧΕΙΡΗΣΙΑΚΟ ΚΕΝΤΡΟ
ΣΥΝΤΟΝΙΣΤΗΣ ΠΥΡΚΑΓΙΑΣ Π.Υ.
ΣΤΕΛΕΧΩΣΗ ΜΕ ΕΚΠΡΟΣΩΠΟΥΣ ΦΟΡΕΩΝ (Π.Υ., ΕΛ.ΑΣ., ΔΑΣΙΚΗ ΥΠΗΡΕΣΙΑ, ΕΝΟΠΛΕΣ ΔΥΝΑΜΕΙΣ, ΤΟΠΙΚΗ ΑΥΤΟΔΙΟΙΚΗΣΗ, ΜΕΤΕΩΡΟΛΟΓΟΥΣ Π.Υ.)

ΠΡΟΤΕΡΑΙΟΠΟΙΗΣΗ ΕΝΕΡΓΕΙΩΝ (ΕΓΚΑΤΑΣΤΑΣΕΙΣ, ΜΕΙΚΤΕΣ ΖΩΝΕΣ, ΥΠΟΔΟΜΕΣ, ΟΔΕΥΣΕΙΣ, ΚΛΠ)
112 ΕΙΣΗΓΗΣΗ ΠΡΟΕΙΔΟΠΟΙΗΤΙΚΩΝ ΜΗΝΥΜΑΤΩΝ
ΤΟΜΕΙΣ – ΤΟΜΕΑΡΧΕΣ ΠΥΡΚΑΓΙΑΣ
ΕΝΗΜΕΡΩΣΗ ΕΦΑΡΜΟΓΗΣ ENGAGE, ΡΟΗ ΕΝΕΡΓΕΙΩΝ
ΟΡΙΣΜΟΣ ΣΗΜΕΙΟΥ-ΩΝ ΣΥΓΚΕΝΤΡΩΣΗΣ ΔΥΝΑΜΕΩΝ / ΥΠΟΔΟΧΗΣ
ΚΙΝΗΤΟΠΟΙΗΣΗ ΕΠΙΓΕΙΩΝ ΔΥΝΑΜΕΩΝ

ΑΡΜΑ (Διαχειριστής οχημάτων)	ΕΛ.ΑΣ
ΕΠΙΓΕΙΑ ΜΕΣΑ Π.Υ.	ΥΠΟΣΤΗΡΙΚΤΙΚΗ ΟΜΑΔΑ ΔΑΣΙΚΗΣ ΥΠΗΡΕΣΙΑΣ
ΕΜΟΔΕ	ΔΥΝΑΜΕΙΣ PREPOSITIONING
ΜΕΤΠΕ	ΜΕΣΑ – ΠΡΟΣΩΠΙΚΟ ΕΝΟΠΛΩΝ ΔΥΝΑΜΕΩΝ
ΟΣΜΗΕΑ	ΜΕΣΑ – ΥΔΡΟΦΟΡΑ ΤΟΠΙΚΗΣ ΑΥΤΟΔΙΟΙΚΗΣΗΣ
ΤΡΟΦΟ	ΕΚΑΒ
ΟΧΗΜΑ ΚΑΥΣΙΜΩΝ	ΥΛΙΚΑ – ΒΟΗΘΕΙΑ ΑΠΟ ΤΡΙΤΟΥΣ
ΕΘΕΛΟΝΤΙΚΕΣ ΟΜΑΔΕΣ	ΛΙΜΕΝΙΚΟ ΣΩΜΑ



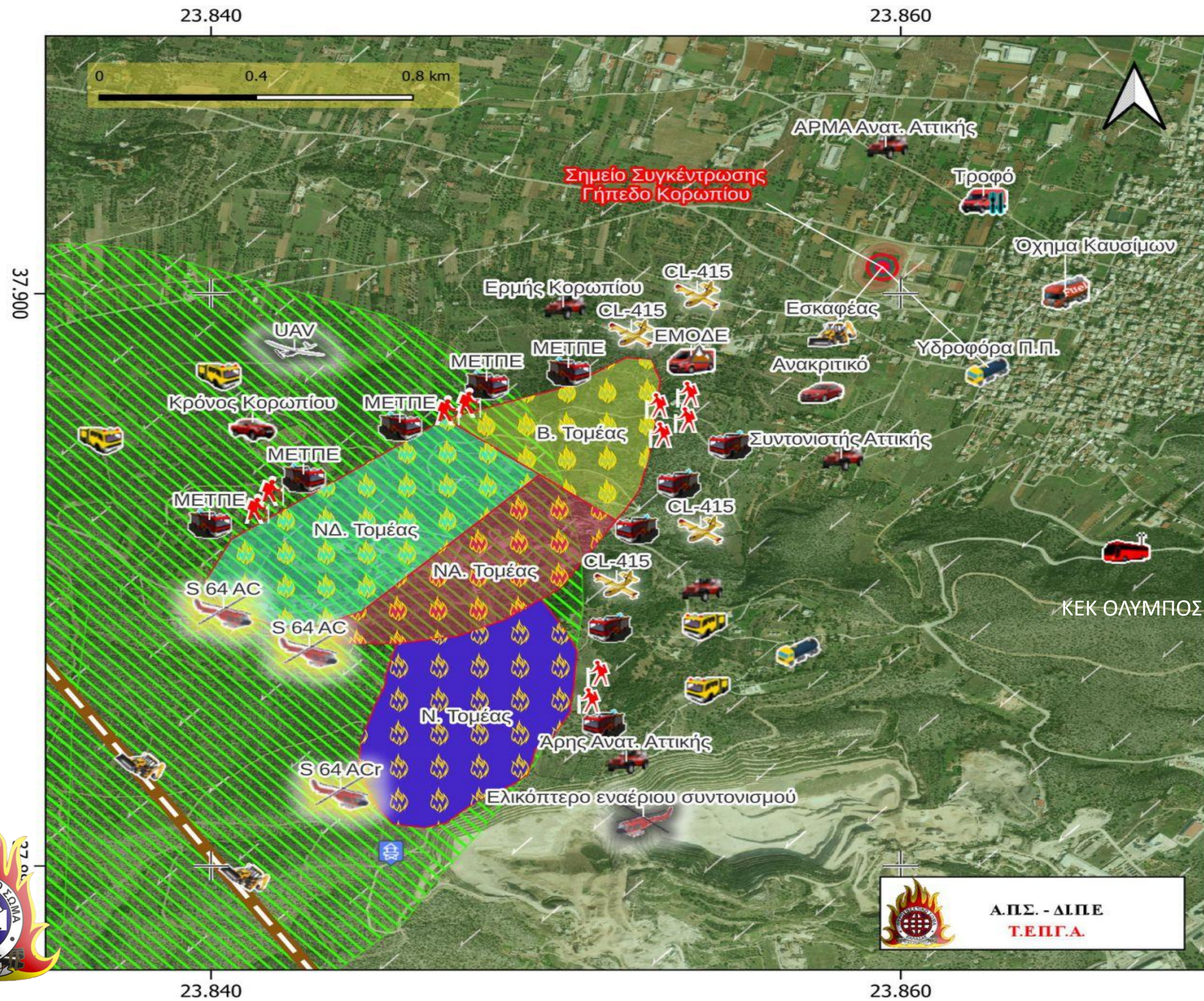

Α.Π.Σ. - ΔΙΠΕ
Τ.Ε.Π.Γ.Α.

Δασική Πυρκαϊά Μεγάλης Κλίμακας Υπόμνημα

Επίγειοι Πόροι	Εναέρια που επιχειρούν
Συντονιστής Αττικής	CL-415
ΔΙΑΣ ΑΤΤΙΚΗΣ	UAV
Άρης Ανατ. Αττικής	Ελικόπτερο εναέριου συντονισμού
Ερμής Κορωπίου	S 64 AC
ΑΡΜΑ Ανατ. Αττικής	Τομείς πύρινου μετώπου
Κρόνος Κορωπίου	ΝΑ. Τομέας
Κ.Ε.Κ. ΟΛΥΜΠΟΣ	ΝΔ. Τομέας
Ανακριτικό	Β. Τομέας
ΜΕΤΠΕ	Ν. Τομέας
Ε.ΜΟ.ΔΕ.	Σημεία Συγκέντρωσης
Ε.ΜΟ.ΔΕ.	Πυροφυλάκια
Πυροσβεστικά Οχήματα	Σχεδιασμός Αντι/κής Ζώνης
Τροφό	Επιχειρησιακά όρια Π.Υ.
Όχημα Καυσίμων	Περιοχές Natura
Εσκαφέας	Άνεμος (Beaufort)
Υδροφόρα Π.Π.	5
Οχήματα Δήμου/Εθελοντές	Υπόβαθρο: Bing Aerial

- ✓ Ενημερώνουμε
- ✓ Εξελισσόμαστε
- ✓ Προστατεύουμε



ΠΥΡΟΣΒΕΣΤΙΚΟ ΣΩΜΑ