



Γενική Γραμματεία  
Πολιτικής Προστασίας  
Διεύθυνση Σχεδιασμού Αντιμετώπισης  
Εκτάκτων Αναγκών



**ΧΑΡΤΗΣ ΚΑΤΑΝΟΜΗΣ  
ΠΛΗΜΜΥΡΙΣΜΕΝΩΝ ΕΚΤΑΣΕΩΝ  
ΣΤΗΝ ΘΕΣΣΑΛΙΑ  
ΣΥΜΦΩΝΑ ΜΕ ΤΟ ΠΡΟΓΡΑΜΜΑ  
COPERNICUS EMSR692**

- ΥΠΟΜΝΗΜΑ**  
Πλημμυρισμένη έκταση σύμφωνα με το πρόγραμμα Copernicus EMSR692 (10-09-2023 09:05 UTC)
- Πλημμυρισμένη έκταση (665.490 στρέμματα)
  - ▨ Τύχη πλημμύρας (302.470 στρέμματα)
  - Πλημμυρισμένη έκταση σύμφωνα με το πρόγραμμα Copernicus EMSR692 (06-09-2023 04:40 UTC) (183.956 στρέμματα)
  - ▨ Πλημμυρισμένη έκταση σύμφωνα με το πρόγραμμα Copernicus EMSR692 (07-09-2023 16:25 UTC) (729.560 στρέμματα)
- Όμοια δίκτυα (Αμφιθέτης Συντήρησης)
- ▨ ΝΕΑ ΟΔΟΣ Α.Ε.
  - ▨ ΚΕΝΤΡΙΚΗ ΟΔΟΣ Α.Ε.
  - ▨ ΑΥΤΟΚΙΝΗΤΟΔΡΟΜΟΣ ΑΙΓΑΙΟΥ Α.Ε.
  - ▨ ΠΕΡΙΦΕΡΕΙΕΣ
  - ▨ ΠΕΡΙΦΕΡΕΙΑΚΕΣ ΕΝΟΤΗΤΕΣ
  - ▨ ΔΗΜΟΙ
- Υδρογραφικό δίκτυο
- Κύριος ποταμός
  - Ποταμός
  - - - Χείμαρρος
  - ⋯ Κανάλι
  - - - Στραγγιστήρια τάφρος
  - ▨ Σημφορητικό δίκτυο
  - ▨ Όρια Δήμων
  - Έδρα Περιφερειακής Ενότητας
  - Έδρα Δημοτικής Ενότητας
  - Λοιπά Ομοσπον. notaton
- Flooded area  
▨ Flood trace

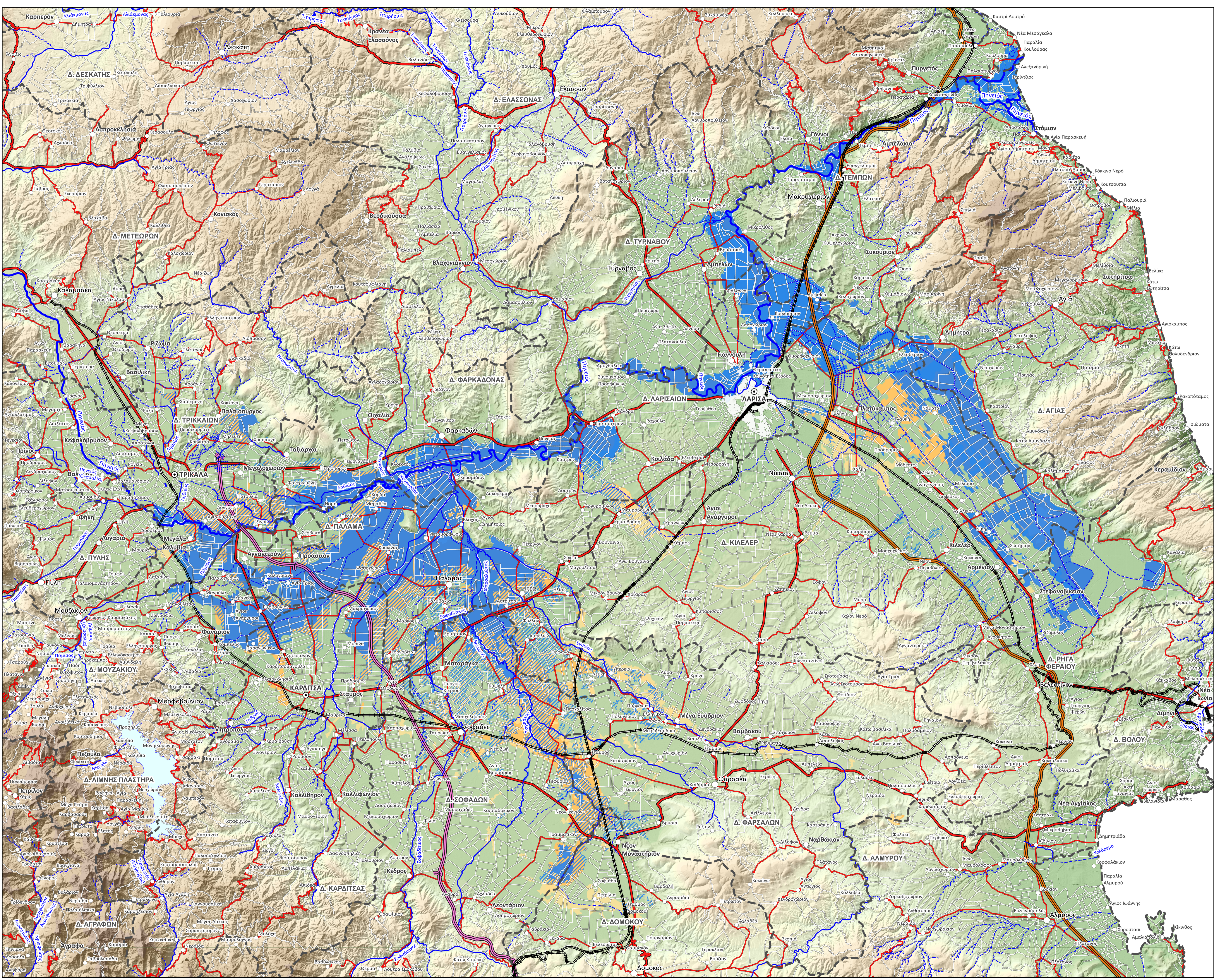

0 3.5 7 14  
Kilometers